

令和2年度
ふじみ衛生組合
歳入歳出決算書

(付)歳入歳出決算事項別明細書
実質収支に関する調書

ふじみ衛生組合

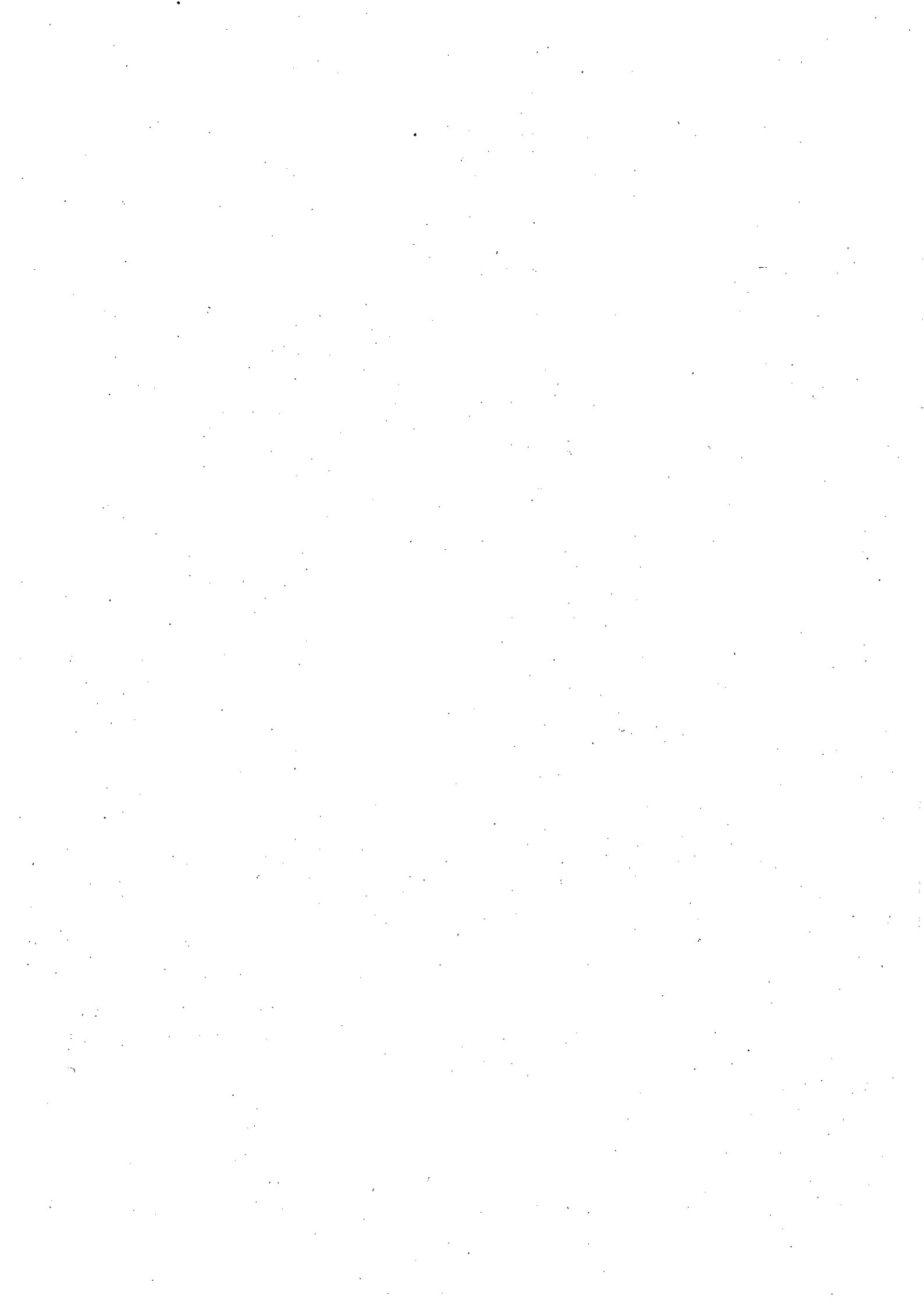

令和2年度

ふじみ衛生組合歳入歳出決算書

歳 入

款	項	予 算 現 額	調 定 額
1 分担金及び負担金		702,332,000	702,332,000
	1 分 担 金	702,332,000	702,332,000
2 使用料及び手数料		420,001,000	430,077,732
	1 手 数 料	420,000,000	430,075,800
	2 使 用 料	1,000	1,932
3 国庫支出金		1,610,000	1,051,600
	1 国庫補助金	1,610,000	1,051,600
4 繰越金		279,517,000	279,517,486
	1 繰越金	279,517,000	279,517,486
5 諸 収 入		538,938,000	674,368,261
	1 組合預金利子	10,000	5,208
	2 雑 入	538,928,000	674,363,053
歳 入 合 計		1,942,398,000	2,087,347,079

(単位:円)

収入済額	不納欠損額	収入未済額	予算現額と収入済額との比較
702,332,000	0	0	0
702,332,000	0	0	0
430,077,732	0	0	10,076,732
430,075,800	0	0	10,075,800
1,932	0	0	932
1,051,600	0	0	△ 558,400
1,051,600	0	0	△ 558,400
279,517,486	0	0	486
279,517,486	0	0	486
674,368,261	0	0	135,430,261
5,208	0	0	△ 4,792
674,363,053	0	0	135,435,053
2,087,347,079	0	0	144,949,079

歳 出

款	項	予 算 現 額	支 出 済 額
1 議 会 費		6,724,000	5,319,750
	1 議 会 費	6,724,000	5,319,750
2 総 務 費		134,389,000	118,825,509
	1 総 務 管 理 費	134,389,000	118,825,509
3 事 業 費		1,494,807,000	1,440,834,693
	1 ごみ処理場費	1,494,807,000	1,440,834,693
4 公 債 費		286,478,000	286,470,179
	1 公 債 費	286,478,000	286,470,179
5 予 備 費		20,000,000	0
	1 予 備 費	20,000,000	0
歳 出 合 計		1,942,398,000	1,851,450,131

歳入歳出差引残額 235,896,948 円

(単位:円)

翌年度繰越額	不 用 額	予算現額と支出 済額との比較
0	1,404,250	1,404,250
0	1,404,250	1,404,250
0	15,563,491	15,563,491
0	15,563,491	15,563,491
0	53,972,307	53,972,307
0	53,972,307	53,972,307
0	7,821	7,821
0	7,821	7,821
0	20,000,000	20,000,000
0	20,000,000	20,000,000
0	90,947,869	90,947,869

令和3年11月19日

ふじみ衛生組合

管理者 河村 孝

令和2年度

ふじみ衛生組合歳入歳出決算事項別明細書

歳入

科 目		予 算 現 額					
		当初予算額	補正予算額	継続費及び繰越事業費繰越財源充当額	計	節	
款	項					目	区 分
1	分担金及び負担金	961,849,000	△259,517,000	0	702,332,000		
1	分担金	961,849,000	△259,517,000	0	702,332,000		
1	分賦金	961,849,000	△259,517,000	0	702,332,000		
						1 三鷹市分賦金	338,646,000
						2 調布市分賦金	363,686,000
2	使用料及び手数料	420,001,000	0	0	420,001,000		
1	手数料	420,000,000	0	0	420,000,000		
1	廃棄物処理手数料	420,000,000	0	0	420,000,000		
						1 廃棄物処理手数料	420,000,000
2	使用料	1,000	0	0	1,000		
1	総務使用料	1,000	0	0	1,000		
						1 組合用地使用料	1,000
3	国庫支出金	1,610,000	0	0	1,610,000		
1	国庫補助金	1,610,000	0	0	1,610,000		
1	事業費国庫補助金	1,610,000	0	0	1,610,000		
						1 事業費国庫補助金	1,610,000

(単位：円)

調定額	収入済額	不納欠損額	収入未済額	備考
702,332,000	702,332,000	0	0	
702,332,000	702,332,000	0	0	
702,332,000	702,332,000	0	0	
338,646,000	338,646,000	0	0	1 三鷹市分賦金 338,646,000 (1) 均等割 87,454,000 (2) 処理量割 251,192,000
363,686,000	363,686,000	0	0	1 調布市分賦金 363,686,000 (1) 均等割 87,454,000 (2) 処理量割 276,232,000
430,077,732	430,077,732	0	0	
430,075,800	430,075,800	0	0	
430,075,800	430,075,800	0	0	
430,075,800	430,075,800	0	0	1 現年度分 430,075,800
1,932	1,932	0	0	
1,932	1,932	0	0	
1,932	1,932	0	0	1 組合用地使用料 1,932
1,051,600	1,051,600	0	0	
1,051,600	1,051,600	0	0	
1,051,600	1,051,600	0	0	
1,051,600	1,051,600	0	0	1 放射能測定に伴う補助金 1,051,600

科 目		予 算 現 額				節	
		当初予算額	補正予算額	継続費及び繰越事業費繰越財源充当額	計	区 分	金 額
款 項	目						
4	繰越金	20,000,000	259,517,000	0	279,517,000		
1	繰越金	20,000,000	259,517,000	0	279,517,000		
1	繰越金	20,000,000	259,517,000	0	279,517,000		
						1 前年度繰越金	279,517,000
5	諸収入	523,938,000	15,000,000	0	538,938,000		
1	組合預金利子	10,000	0	0	10,000		
1	組合預金利子	10,000	0	0	10,000		
						1 預金利子	10,000
2	雑入	523,928,000	15,000,000	0	538,928,000		
1	雑入	523,928,000	15,000,000	0	538,928,000		
						1 雑入	538,928,000
歳入合計		1,927,398,000	15,000,000	0	1,942,398,000		

(単位:円)

調定額	収入済額	不納欠損額	収入未済額	備考
279,517,486	279,517,486	0	0	
279,517,486	279,517,486	0	0	
279,517,486	279,517,486	0	0	
279,517,486	279,517,486	0	0	1 前年度繰越金 279,517,486
674,368,261	674,368,261	0	0	
5,208	5,208	0	0	
5,208	5,208	0	0	
5,208	5,208	0	0	1 預金利子 5,208
674,363,053	674,363,053	0	0	
674,363,053	674,363,053	0	0	
674,363,053	674,363,053	0	0	1 有価物売却収入 76,439,525 特A鉄 3,843,509 A鉄 17,134,471 B鉄 5,203,216 特アルミニウム 37,625,041 アルミニウム 10,131,184 非鉄金属銅 751,520 非鉄金属真鍮 1,580,040 羽毛布団 170,544 2 その他の雑入 597,923,528 可燃ごみ処理施設使用電気料収入 21,903,700 可燃ごみ処理施設売電収入 479,750,724 温水供給収入 2,482,631 自動販売機使用電気料収入 156,812 自動販売機取扱手数料収入 299,917 有償入札拠出金等収入 82,121,697 災害廃棄物受託収入 10,862,700 可燃ごみ処理施設市有物件保険料収入 271,508 その他雑入 73,839
2,087,347,079	2,087,347,079	0	0	

歳出

科 目		予 算 現 額					節	
		当初予算額	補正予算額	継続費及び繰越事業費繰越額	予備費支出及び流用増減	計	区 分	金 額
1	議会費	6,724,000	0	0	0	6,724,000		
1	議会費	6,724,000	0	0	0	6,724,000		
1	議会費	6,724,000	0	0	0	6,724,000		
							1 報酬	5,196,000
							8 旅 費	713,000
							9 交際費	50,000
							10 需用費	22,000
							12 委託料	275,000
							13 使用料及び賃借料	468,000

(単位:円)

支出済額	翌年度繰越額			不用額	備考
	継続費 通次繰越	繰越 明許費	事故 繰越し		
5,319,750	0	0	0	1,404,250	
5,319,750	0	0	0	1,404,250	
5,319,750	0	0	0	1,404,250	
5,196,000	0	0	0	0	1 議会人件費その他 5,196,000 議員報酬 10人 5,196,000
0	0	0	0	713,000	2 議会及び事務局管理運営費 123,750 会議録反訳委託料 123,750
0	0	0	0	50,000	
0	0	0	0	22,000	
123,750	0	0	0	151,250	
0	0	0	0	468,000	

科 目		予 算 現 額					節	
		当初予算額	補正予算額	継続費及び繰越事業費繰越額	予備費支出及び流用増減	計	区 分	金 額
2	総務費	135,017,000	△628,000	0	0	134,389,000		
1	総務管理費	135,017,000	△628,000	0	0	134,389,000		
1	一般管理費	126,396,000	0	0	0	126,396,000		
							1 報 酬	5,114,000
							2 給 料	44,002,000
							3 職員手当等	35,670,000
							4 共済費	17,578,000
							7 報償費	593,000
							8 旅 費	870,000
							9 交際費	80,000
							10 需用費	1,274,000
							(1)一般需用費	1,130,000
							(2)燃料光熱水費	85,000
							(3)食糧費	59,000
							11 役務費	1,421,170
							12 委託料	14,187,000
							13 使用料及び賃借料	2,406,000
							17 備品購入費	2,567,830

(単位:円)

支出済額	翌年度繰越額			不用額	備考
	継続費 通次繰越	繰越 明許費	事故 繰越し		
118,825,509	0	0	0	15,563,491	
118,825,509	0	0	0	15,563,491	
113,665,541	0	0	0	12,730,459	
4,501,992	0	0	0	612,008	1 監査委員費 243,000 委員報酬 2人 243,000
43,486,551	0	0	0	515,449	2 地元協議会・専門委員会等運営費 277,343 地元協議会委員謝礼 6,000 専門委員会委員謝礼 115,531 会議等脂費 1,162 各委員会郵便料 40,800 チラシ配布委託料 113,850
33,246,444	0	0	0	2,423,556	3 職員人件費その他 96,822,511 月額職員報酬 2人 4,258,992 職員給料 43,486,551 管理者 1人 768,000 副管理者 1人 720,000 参与 2人 1,129,285 一般職 9人 40,869,266 職員手当 32,275,614 児童手当 320,000 月額職員期末手当 650,830 共済組合負担金 13,963,943 地方公務員災害補償基金負担金 324,229 再任用職員共済費 509,693 月額職員共済費 887,827 職員旅費 33,809 普通旅費 33,809
15,685,692	0	0	0	1,892,308	4 職員健康診断委託料 111,023 組合事務局管理運営費 16,322,687 事務用消耗品費 520,961 新聞雑誌購読料 71,928 車検点検修繕料 95,502 パソコン修繕料 38,720 車両用燃料費 29,208 電話料 737,665 郵便料 99,578 振込等手数料 25,842 市有物件車両共済保険料 41,376 プロバイダー利用料 175,560 自動車賠償責任保険料 51,310 見学者傷害保険料 51,880 自動車リサイクル処理手数料 10,170 例規集追録委託料 344,300 電子複写機保守点検業務委託料 1,032,688 ホームページ運営管理等委託料 528,000 メールシステム運用管理業務委託料 142,560
121,531	0	0	0	471,469	
33,809	0	0	0	836,191	
0	0	0	0	80,000	
757,481	0	0	0	516,519	
727,111	0	0	0	402,889	
29,208	0	0	0	55,792	
1,162	0	0	0	57,838	
1,234,081	0	0	0	187,089	
9,398,924	0	0	0	4,788,076	
2,190,896	0	0	0	215,104	
2,431,000	0	0	0	136,830	地球温暖化対策実行計画策定委託料 964,700 電子複写機賃借料 272,160 テレビ受信料 25,320 ウイルスチェックソフト使用料 71,720

科 目			予 算 現 額					節	
			当初予算額	補正予算額	継続費及び繰越事業費繰越額	予備費支出及び流用増減	計	区 分	金 額
款	項	目							
							18 負担金補助及び交付金	608,000	
							26 公課費	25,000	

(単位:円)

支出済額	翌年度繰越額			不用額	備考
	継続費 通次繰越	繰越 明許費	事故 繰越し		
567,840	0	0	0	40,160	自動体外式除細動器賃借料 141,240 パソコン・サーバー等使用料 1,680,456 組合車両購入費 2,431,000 職員給与計算事務委託負担金 204,134 三鷹市職員互助会交付金 144,000 内線電話利用負担金 36,406 東京都市公平委員会負担金 68,300 三多摩清掃施設協議会負担金 5,000 全国都市清掃会議負担金 80,000 廃棄物処理施設技術管理協会負担金 30,000 自動車重量税 8,200 検査登録印紙税 1,100
9,300	0	0	0	15,700	

科 目		予 算 現 額					節	
		当初予算額	補正予算額	継続費及び繰越事業費繰越額	予備費支出及び流用増減	計	区 分	金 額
	2 環境学習・地域交流推進費	8,621,000	△628,000	0	0	7,993,000		
							1 報酬	3,057,000
							4 共済費	79,000
							7 報償費	116,000
							10 需用費	794,000
							(1) 一般需用費	713,000
							(3) 食糧費	81,000
							11 役務費	92,000
							12 委託料	3,790,000
							13 使用料及び賃借料	65,000

(単位：円)

支出済額	翌年度繰越額			不用額	備考
	継続費 通次繰越	繰越 明許費	事故 繰越し		
5,159,968	0	0	0	2,833,032	
1,896,497	0	0	0	1,160,503	1 環境学習推進費 4,864,893
27,729	0	0	0	51,271	時間額職員報酬 1,896,497
48,476	0	0	0	67,524	時間額職員共済費 27,729
515,901	0	0	0	278,099	環境学習推進チーム謝礼 48,476
515,901	0	0	0	197,099	環境学習用消耗品費 268,511
0	0	0	0	81,000	花いっぱいプロジェクト消耗品費 247,390
0	0	0	0	92,000	環境学習チラシ等作成業務委託料 1,590,050
2,671,365	0	0	0	1,118,635	ごみ分別啓発シール作成委託料 330,000
0	0	0	0	65,000	エントツくんグッズ作成委託料 269,280
					エントツくんグッズ販売委託料 620
					花いっぱいプロジェクト委託料 186,340
					2 ふじまつり運営費 295,075
					記念品等作成委託料 295,075

科 目			予 算 現 額					節	
			当初予算額	補正予算額	継続費及び繰越事業費繰越額	予備費支出及び流用増減	計	区 分	金 額
款	項	目							
3	事業費		1,479,179,000	15,628,000	0	0	1,494,807,000		
1	ごみ処理場費		1,479,179,000	15,628,000	0	0	1,494,807,000		
	1	ごみ処理場管理費	103,493,000	628,000	0	0	104,121,000		
								2 給料	30,219,000
								3 職員手当等	24,799,000
								4 共済費	11,671,000
								7 報償費	680,000
								8 旅 費	682,000
								10 需用費	681,000
								(1)一般需用費	681,000
								11 役務費	790,000
								12 委託料	19,022,000
								13 使用料及び賃借料	15,006,000
								18 負担金補助及び交付金	571,000

(単位:円)

支出済額	翌年度繰越額			不用額	備考
	継続費 通次繰越	繰越 明許費	事故 繰越し		
1,440,834,693	0	0	0	53,972,307	
1,440,834,693	0	0	0	53,972,307	
96,855,343	0	0	0	7,265,657	
28,521,120	0	0	0	1,697,880	1 職員人件費その他 60,893,098
					一般職給料 8人 28,521,120
					職員手当 21,595,838
					児童手当 140,000
21,735,838	0	0	0	3,063,162	共済組合負担金 9,183,379
					地方公務員災害補償基金負担金 225,998
					再任用職員共済費 947,692
					職員旅費 81,621
					普通旅費 81,621
10,357,069	0	0	0	1,313,931	職員貸与被服費 197,450
					2 ごみ処理場事務関係費 35,962,245
					ダイオキシン類対策委員会委員謝礼 26,000
653,024	0	0	0	26,976	ごみ処理委託業務従事職員感謝品購入費 627,024
					事務用消耗品費 68,711
81,621	0	0	0	600,379	図書購入費 48,051
					災害備蓄用品費 31,928
					清掃用消耗品費 41,514
					市有物件建物共済保険料 751,106
387,654	0	0	0	293,346	緊急用プリペイドカード更新料 10,000
					車両誘導警備業務委託料 18,892,500
387,654	0	0	0	293,346	廃棄物情報管理システム等使用料 14,956,200
					有料道路通行料 11,340
					職員給与計算事務委託負担金 153,101
761,106	0	0	0	28,894	三鷹市職員互助会交付金 108,000
					職員研修及び講習費負担金 236,770
18,892,500	0	0	0	129,500	
14,967,540	0	0	0	38,460	
497,871	0	0	0	73,129	

科 目			予 算 現 額				節			
			当初予算額	補正予算額	継続費及び繰越事業費繰越額	予備費支出及び流用増減	計	区 分	金 額	
款	項	2 リサイクルセンター運営費	565,136,000	0	0	0	565,136,000			
									10 需用費	65,899,000
									(1)一般需用費	51,226,000
									(2)燃料光熱水費	14,673,000
									11 役務費	314,000
									12 委託料	478,475,000
									13 使用料及び賃借料	9,313,000
									14 工事請負費	11,000,000
									17 備品購入費	121,000
									18 負担金補助及び交付金	14,000

(単位:円)

支出済額	翌年度繰越額			不用額	備考
	継続費 運次繰越	繰越 説明許費	事故 繰越し		
536,737,315	0	0	0	28,398,685	
58,713,245	0	0	0	7,185,755	1 維持管理運営費 536,737,315
47,210,184	0	0	0	4,015,816	作業用消耗品費 1,948,799
11,503,061	0	0	0	3,169,939	施設用消耗品費 6,177,923
					車両修繕料 5,630,350
211,171	0	0	0	102,829	設備等修繕料 33,453,112
					車両用等燃料費 3,902,660
464,998,902	0	0	0	13,476,098	電気料 3,700,959
					ガス料 431,974
9,165,792	0	0	0	147,208	上下水道料 3,467,468
					市有物件車両共済保険料 186,181
3,586,550	0	0	0	7,413,450	無線機免許申請料 23,450
					有償入札拠出金振込手数料 1,540
52,855	0	0	0	68,145	不燃ごみ処理業務委託料 372,421,214
					有害ごみ搬出処理業務委託料 14,848,526
8,800	0	0	0	5,200	処理困難物処理委託料 830,280
					びん缶処理設備保守点検委託料 1,060,400
					金属プレス機保守点検委託料 132,000
					プラスチック圧縮梱包機保守点 検委託料 2,255,000
					ペットボトル圧縮梱包機点検業 務委託料 2,631,200
					バグフィルター保守点検委託料 550,000
					各種コンベヤ保守点検委託料 935,000
					ホイスト保守点検委託料 693,000
					手選別スポットエアコン保守点 検委託料 924,000
					集塵脱臭装置保守点検委託料 803,880
					シートシャッター保守点検委託 料 204,600
					電気設備保安管理業務委託料 1,841,807
					消防設備保守点検委託料 289,300
					中央監視設備保守点検委託料 1,320,000
					直流電源装置保守点検委託料 132,000
					重量シャッター保守点検委託料 825,000
					圧力容器保守点検委託料 330,000
					コンプレッサー保守点検委託料 319,000
					中央棟共用部空調機保守点検委 託料 495,000
					車両法令検査業務委託料 1,540,440
					ごみ組成分析調査等委託料 5,610,000
					受水槽清掃委託料 110,000
					中央棟共用部清掃委託料 1,848,000
					機械警備委託料 455,400
					休日等管理業務委託料 1,246,828
					不燃ごみ処理施設整備検討業務 委託料 5,830,000
					プラント排水槽等汚水処理業務 委託料 65,560
					破袋機保守点検委託料 132,000
					次亜塩素酸水発生装置保守点検 委託料 495,000
					I T V保守点検委託料 844,140
					高所作業台保守点検委託料 88,000
					天蓋付コンテナ保守点検委託料 715,000
					可燃性残さごみ質調査業務委託 料 2,376,000
					小型破砕機保守点検委託料 588,500
					集塵脱臭設備活性炭交換業務委 託料 4,345,000
					ねずみ駆除業務委託料 951,500

科目			予 算 現 額					節	
款	項	目	当初予算額	補正予算額	継続費及び 繰越事業費 繰越額	予備費支出 及び流用 増減	計	節	
								区 分	金 額

(単位:円)

支出済額	翌年度繰越額			不用額	備考
	継続費 運次繰越	繰越 明許費	事故 繰越し		
					使用電力相当分委託料 11,576,108 廃小型家電再資源化業務委託料 22,340,219 フォーククランプ賃借料 3,877,632 ムーバー付フォークリフト賃借料 1,363,560 スプレー缶・ライター処理機賃借料 3,924,600 一般補修工事費 3,586,550 インパクトドライバー購入費 52,855 無線機電波使用料 8,800

科 目		予 算 現 額					節	
		当初予算額	補正予算額	継続費及び繰越事業費繰越額	予備費支出及び流用増減	計	区 分	金 額
款 項	目							
	3	810,550,000	15,000,000	0	0	825,550,000		
	クリーンプラザふじみ運営費							
							10 需用費	26,327,000
							(1)一般需用費	209,000
							(2)燃料光熱水費	26,118,000
							11 役務費	77,000
							12 委託料	797,766,000
							17 備品購入費	1,380,000

(単位：円)

支出済額	翌年度繰越額			不用額	備考
	継続費 通次繰越	繰越 明許費	事故 繰越し		
807,242,035	0	0	0	18,307,965	
22,042,058	0	0	0	4,284,942	1 維持管理運営費 807,242,035
138,358	0	0	0	70,642	作業用消耗品費 138,358
21,903,700	0	0	0	4,214,300	可燃ごみ処理施設電気料 21,903,700
77,000	0	0	0	0	放射線測定器校正料 77,000
783,743,577	0	0	0	14,022,423	施設運営業務委託料 284,783,724
1,379,400	0	0	0	600	売電収入相当額委託料 451,122,788
					温水供給委託料 2,482,631
					環境モニタリング調査業務委託料 9,889,000
					放射能測定調査委託料 1,222,100
					焼却灰等分析業務委託料 1,634,600
					資材化委託料 12,159,360
					灰中金属処分委託料 9,966,374
					可燃ごみ搬入物検査委託料 5,940,000
					水銀制御システム運転業務委託料 4,543,000
					水銀測定装置購入費 1,379,400

科 目			予 算 現 額					節	
			当初予算額	補正予算額	継続費及び繰越事業費繰越額	予備費支出及び流用増減	計	区 分	金 額
款	項	目							
4	公債費		286,478,000	0	0	0	286,478,000		
	1	公債費	286,478,000	0	0	0	286,478,000		
		1	元金	269,650,000	0	0	269,650,000		
								22 償還金 利子及 び割引 料	
								269,650,000	
		2	利子	16,828,000	0	0	16,828,000		
								22 償還金 利子及 び割引 料	
								16,828,000	

(単位:円)

支出済額	翌年度繰越額			不用額	備考
	継続費 通次繰越	繰越 説明費	事故 繰越し		
286,470,179	0	0	0	7,821	
286,470,179	0	0	0	7,821	
269,646,675	0	0	0	3,325	
269,646,675	0	0	0	3,325	1 組合債元金 224,346,408 平成22年度分(クリーンプラ 33,729,999 ザふじみ分) 平成23年度分(クリーンプラ 131,448,909 ザふじみ分) 平成24年度分(クリーンプラ 59,167,500 ザふじみ分) 2 東京都区市町村振興基金元金 45,300,267 平成22年度分(クリーンプラ 3,928,392 ザふじみ分) 平成23年度分(クリーンプラ 13,959,155 ザふじみ分) 平成24年度分(クリーンプラ 14,660,548 ザふじみ分) 平成25年度分(リサイクルセ 5,755,687 ンター分) 平成26年度分(リサイクルセ 6,996,485 ンター分)
16,823,504	0	0	0	4,496	
16,823,504	0	0	0	4,496	1 組合債利子 15,564,412 平成22年度分(クリーンプラ 2,169,695 ザふじみ分) 平成23年度分(クリーンプラ 10,102,229 ザふじみ分) 平成24年度分(クリーンプラ 3,292,488 ザふじみ分) 2 東京都区市町村振興基金利子 1,259,092 平成22年度分(クリーンプラ 155,719 ザふじみ分) 平成23年度分(クリーンプラ 546,378 ザふじみ分) 平成24年度分(クリーンプラ 475,759 ザふじみ分) 平成25年度分(リサイクルセ 46,184 ンター分) 平成26年度分(リサイクルセ 35,052 ンター分)

科 目			予 算 現 額					節	
			当初予算額	補正予算額	継続費及び繰越事業費繰越額	予備費支出及び流用増減	計	区 分	金 額
款	項	目							
5	予備費		20,000,000	0	0	0	20,000,000		
	1	予備費	20,000,000	0	0	0	20,000,000		
		1	予備費	20,000,000	0	0	20,000,000		
歳出合計			1,927,398,000	15,000,000	0	0	1,942,398,000		

(単位：円)

支出済額	翌年度繰越額			不用額	備考
	継続費 運次繰越	繰越 明許費	事故 繰越し		
0	0	0	0	20,000,000	
0	0	0	0	20,000,000	
0	0	0	0	20,000,000	
1,851,450,131	0	0	0	90,947,869	

実質収支に関する調書

(単位:円)

区 分	金 額	
1 歳 入 の 総 額	2,087,347,079	
2 歳 出 の 総 額	1,851,450,131	
3 歳 入 歳 出 差 引 額	235,896,948	
4 翌年度へ繰り越すべき財源	(1) 継続費通次繰越額	0
	(2) 繰越明許費繰越額	0
	(3) 事故繰越し繰越額	0
	計	0
5 実 質 収 支 額	235,896,948	
6 実質収支額のうち地方自治法第233条の2の規定による基金繰入額	0	

